

# BUSSY-SAINT-GEORGES (77)

## « CŒUR 2 BUSSY »



Appelez-nous : Vincent CARTIN- Tél : 07.48.94.13.38 - Mail : [v.cartin@groupesoppec.com](mailto:v.cartin@groupesoppec.com)

**SOPPEC**   
OPÉRATEUR DE COMMERCES



# CŒUR 2 BUSSY : UNE ZONE DE CHALANDISE CONSÉQUENTE



HABITANTS  
ACTUELS  
ET FUTURS



ACTIFS ACTUELS  
ET FUTURS À  
PROXIMITÉ DU  
PROJET



**7.128 habitants** au sein du quartier des Cent Arpens.

**10.000 habitants** au sein de la ZAC du Sycomore, dont la moitié en place lors de l'ouverture au public des commerces.

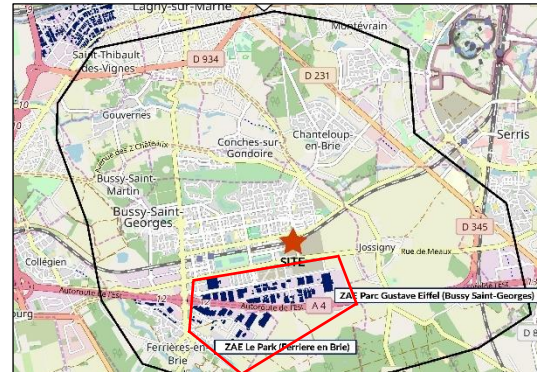

**2.948 actifs localisés** dans la ZAC Eiffel : une clientèle potentielle sur le temps du midi ; une offre de restauration aujourd'hui peu variée à diversifier.

4 hectares d'activités développés au sein du projet, soit **400 à 450 actifs supplémentaires potentiels**.

**Le diffuseur de l'A4** qui connecte la ZAC Eiffel et la ZAC du Sycomore en **2027**.



La ZAC de la Rucherie s'étend sur environ 80 hectares au sud de la ZAC.

L'enjeu est de développer une nouvelle zone d'activités renouvelant ainsi le stock de terrains disponibles à vocation **économique**, pour l'installation et la croissance d'entreprises qui génèreraient environ **3 000 emplois**.

## LA ZAC DU SYCOMORE : UNE VILLE DANS LA VILLE

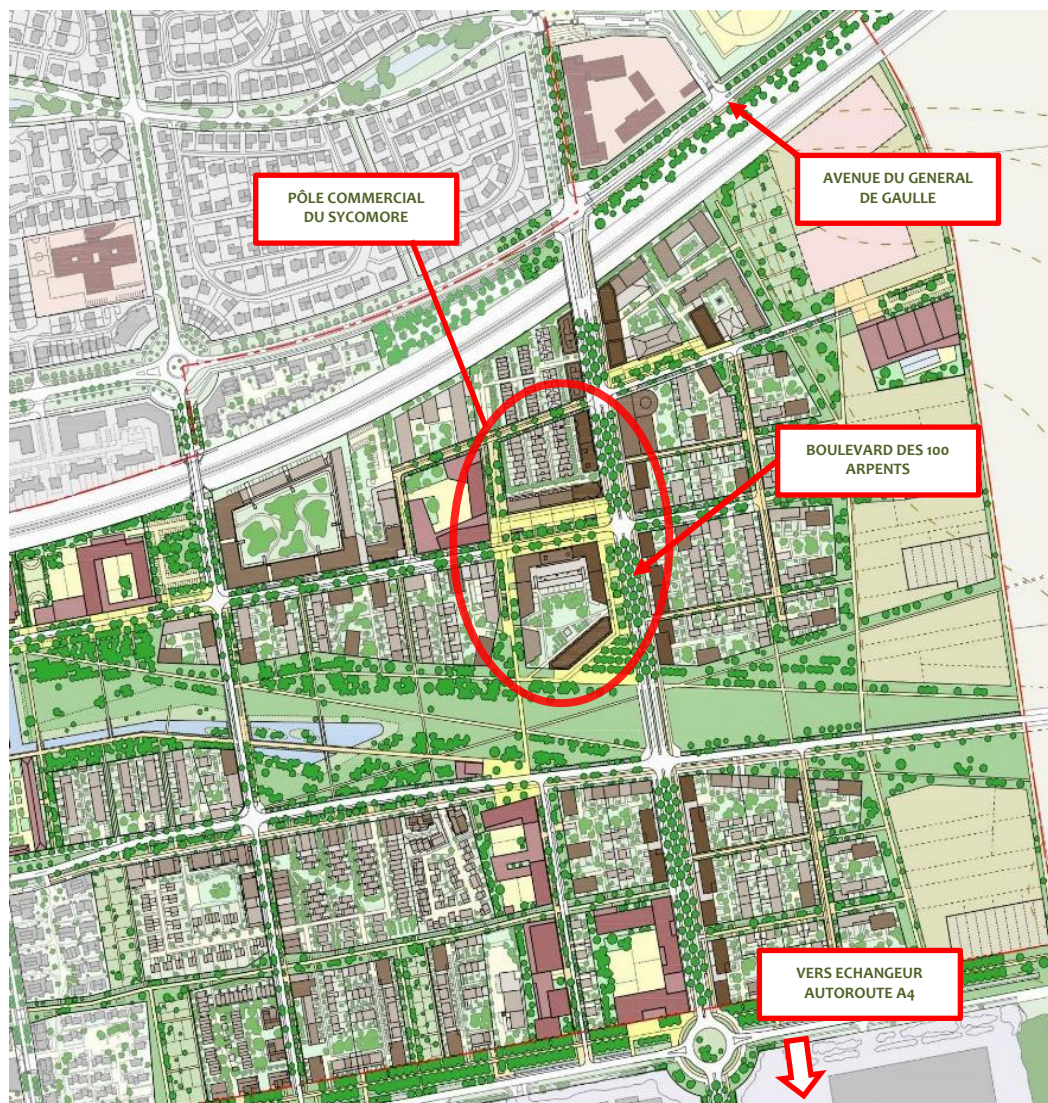

Le projet consiste à créer ex nihilo un nouveau quartier au sein de la ZAC du Sycomore, labellisée **écoquartier**. Ce nouveau pan de ville constitue une nouvelle centralité et un **véritable pôle urbain**. L'offre commerciale sera animée par l'implantation d'une offre en adéquation avec les besoins des riverains et des salariés. Le projet porte une grande qualité dans les espaces publics (parc de 16 hectares) et la couture avec l'existant.

L'ensemble développe **4.500 nouveaux logements**, **4.500 m<sup>2</sup> de commerces organisés autour d'une place** et 40.000 m<sup>2</sup> d'équipements (crèche, école, collège, médiathèque).

La place commerçante se situe à un **endroit stratégique** où se croise le boulevard des Cent arpents et ses 15.000 véhicules/jour et l'avenue du Général de Gaulle avec ses 25.000 véhicules/jour. Le quartier sera **directement relié en 2027 à l'A4** grâce à un nouvel échangeur.

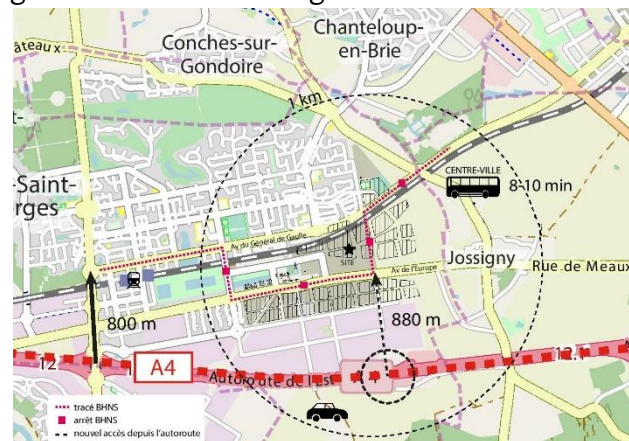

# DE NOMBREUX ÉQUIPEMENTS ET STATIONNEMENTS PUBLICS

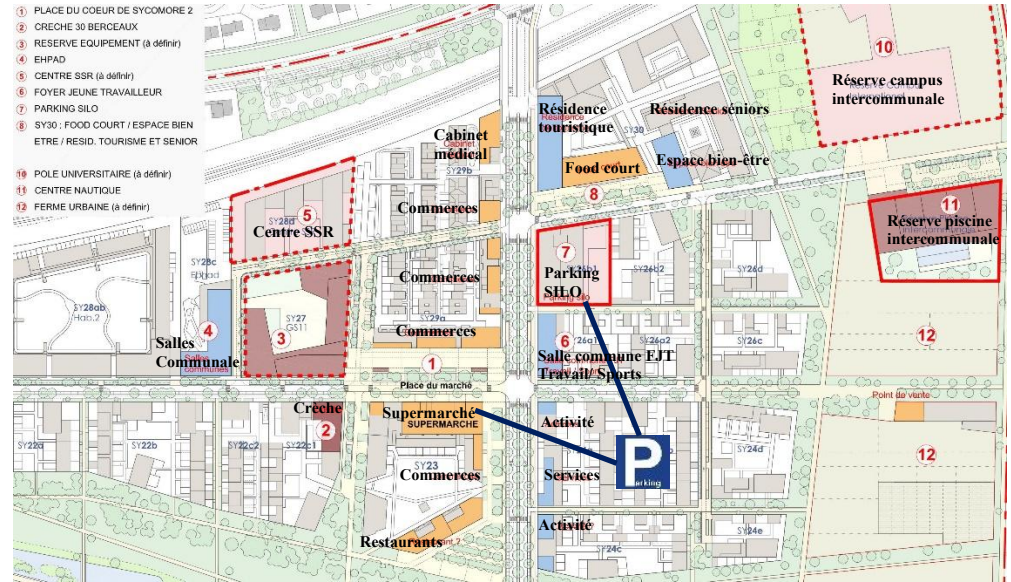
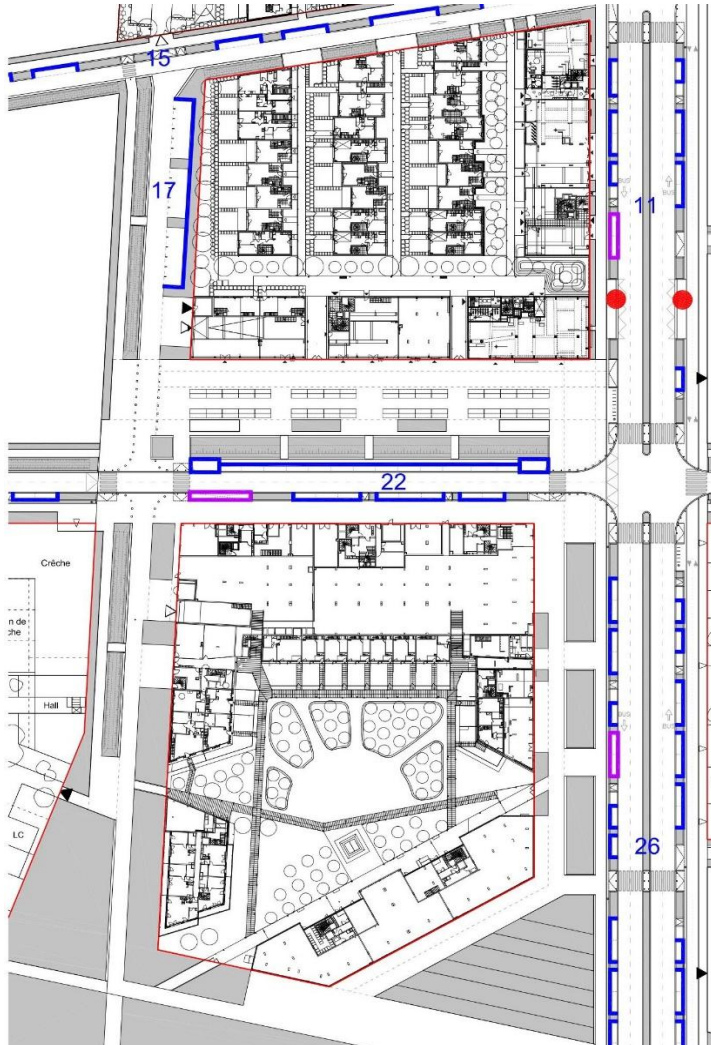

Les **équipements** publics comprennent deux groupes scolaires, un collège, un pôle médical, un campus international, un gymnase et d'un grand Parc.

Les stationnements de surface sont gérés en zone bleue (ou équivalent) sur l'espace public. **Un parking de 60 places se trouve sous le supermarché**, pour la clientèle. **Un parking public en silo de 280 places se trouvera en face des commerces.**

Des aménagements paysagers qualitatifs avec des venelles piétonnes et cyclables permettront également un accès favorable au pôle commercial Cœur 2 Bussy.

# UN PROJET ARCHITECTURAL ET URBAIN DE GRANDE QUALITÉ

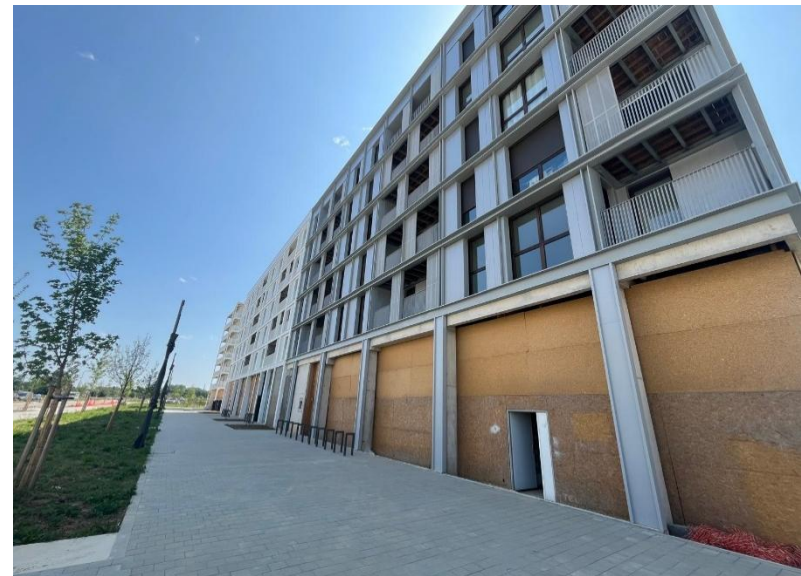

# PLAN D'IMPLANTATION DES COMMERCES CŒUR 2 BUSSY

Nous garantissons aux commerçants :

- De devenir **propriétaire de votre fonds** dans des conditions idéales et selon votre goût,
- De créer un fonds à forte valeur ajoutée, **dans une polarité à fort potentiel commercial**,
- **Un emplacement central**, visible, situé sur un territoire avec du pouvoir d'achat,
- **Proximité** immédiate avec le parc du **Sycomore**,
- Des **stationnements** pour la clientèle,
- Un local neuf construit suivant les **normes actuelles** (accès, charges, gaines techniques),



# SURFACES ET ACTIVITÉS PRIVILÉGIÉES – LOT SY29 – LIVRAISON IMMÉDIATE

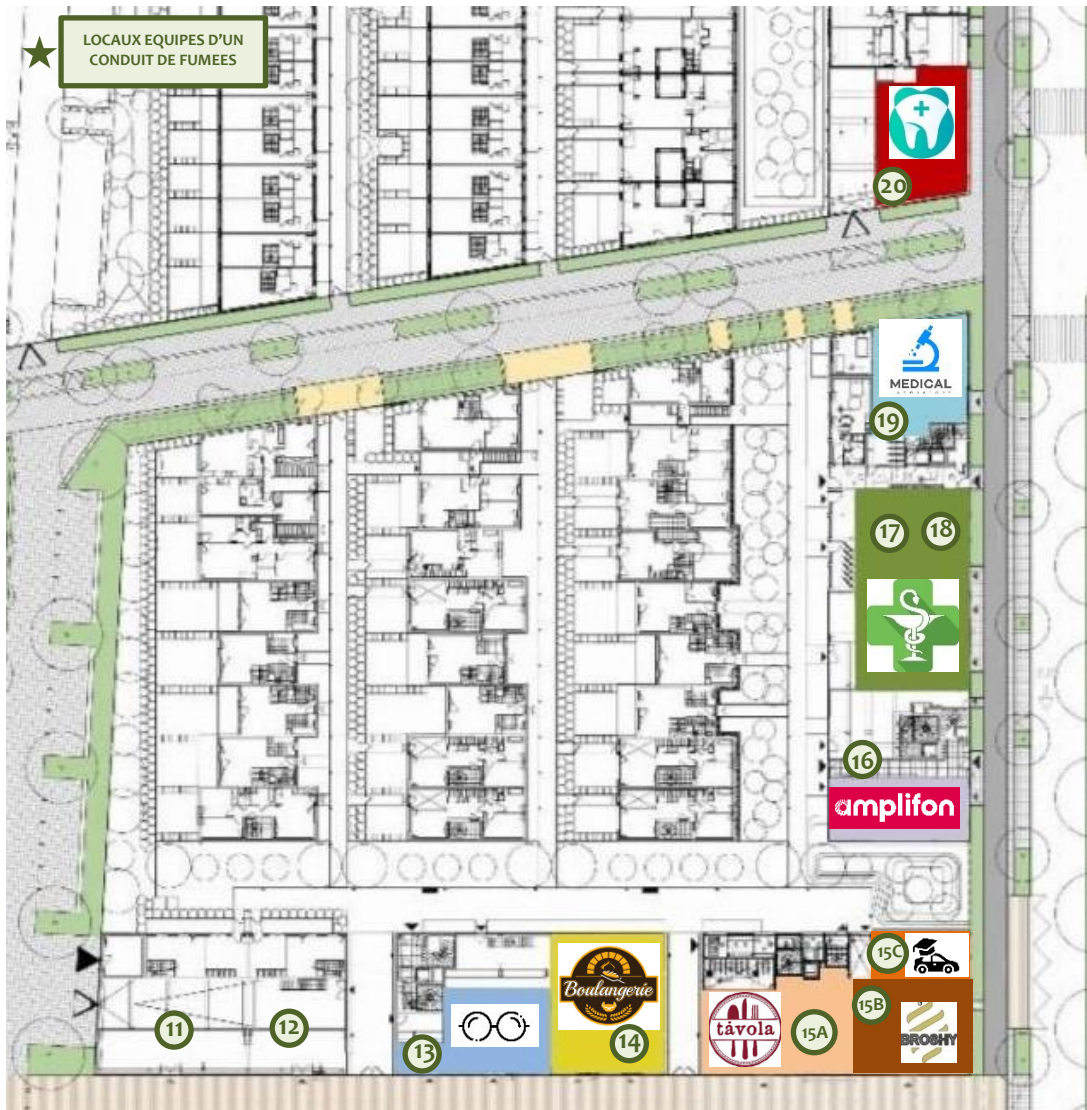

- Commerces n°11 et n° 12 : ville
- Commerce n° 13 : OPTICIEN : loué
- Commerce n°14 : BOULANGERIE - loué
- Commerce n°15A : RESTAURATION - loué
- Commerce n°15B : RESTAURATION - loué
- Commerce n°15C : AUTO-ECOLE - loué
- Commerce n°16 : AUDIOPROTHESISTE - loué
- Commerce n°17 / 18 : PHARMACIE - loué
- Commerce n°19 : LABO D'ANALYSES - loué
- Commerce n°20 : CABINET DENTAIRE - loué

## SURFACES ET ACTIVITÉS PRIVILÉGIÉES – LOT SY23

- Commerce n°1 : RESTAURANT - loué
- **Commerce n°2 : 244 m<sup>2</sup> – disponible**
- **Commerce n°2A : 90 m<sup>2</sup> – disponible**
- **Commerce n°3 : 175 m<sup>2</sup> - disponible**
- **Commerce n°3B : 131 m<sup>2</sup> - disponible**
- Commerce n°4 : POISSONNERIE - loué
- Commerce n°5 : - RESTAURANT - loué
- Commerce n°6 : SUPERMARCHÉ - loué
- Commerce n°7 : SALON DE COIFFURE - loué
- **Commerce n°8 : 69 m<sup>2</sup> - disponible**
- **Commerce n°10 : 173 m<sup>2</sup> - disponible**





15, rue Rouget de L'Isle - 92400 COURBEVOIE  
Tél. : 01 45 72 42 98